



No.185

令和3年3月1日

発行

# 社協だより

## にいざ

社会福祉法人  
新座市社会福祉協議会  
新座市野火止一丁目9番63号  
(新座市役所第三庁舎内)

郵便番号352-0011

電話048(480)5705 FAX048(481)3488

ホームページ <http://www.niizashakyo.or.jp>

Eメール [somu@niizashakyo.or.jp](mailto:somu@niizashakyo.or.jp)

市民の皆さんのところ、届いています



### おもな内容

- 令和2年度共同募金運動のご報告……………2
- 令和2年度共同募金運動の協力者・団体一覧…3～4
- 職員募集のお知らせ……………4
- 令和3年度社会福祉協議会会員会費納入のお願い…5
- 令和2年度会員会費の報告と  
愛のいずみ福祉基金の報告……………5
- にいざボランティアセンターだより…6～7
- 福祉体験を行ってみませんか!!……………8

社協だよりは、皆様からの共同募金・会員会費により発行しています。

社協だよりは、音声だけのCD版もありますので、ご希望の方は新座市社会福祉協議会までお申込みください。

# 令和2年度 共同募金運動のご報告



野火止小学校での学校募金の様子



市役所前での街頭募金の様子

令和2年10月から令和3年3月までの間に実施される赤い羽根共同募金及び地域歳末たすけあい募金活動による皆様からの寄付金は、埼玉県共同募金会で集計され、新座市内及び埼玉県内の福祉事業に活用されます。

新座市においても皆様の温かいご協力により、次のような大きな成果を収めることができました。

## 赤い羽根共同募金

戸別募金	4,863,038円	54町内会・自治会
街頭募金	251,143円	8団体、募金箱14か所
学校募金	315,189円	市内小学校、中学校、高校、大学、保育園
クオカード・バッジ募金	449,277円	カード931枚、バッジ108個
個人募金	325,059円	52名
法人募金	533,367円	61社・団体
募金総額	6,737,073円	目標額 15,037,000円(達成率44.8%)

募金額は、令和3年1月31日現在です。



## 地域歳末たすけあい募金

戸別募金	4,356,402円	50町内会・自治会
街頭募金	137,359円	新座市民生委員・児童委員協議会、募金箱
個人募金	102,360円	10名
法人募金	25,000円	3社・団体
募金総額	4,621,121円	目標額 7,500,000円(達成率61.6%)

募金額は、令和3年1月31日現在です。



### 赤い羽根共同募金の使いみち

福祉団体等への助成事業

社会福祉協力校への支援

#### 会食ふれあい事業

#### 子ども食堂事業

社協支部が実施している高齢者等が交流し安心して暮らせることを目的とした会食ふれあい事業や子どもの孤食等への対策や世代間交流を目的とした子ども食堂事業に助成しています。今年度は新型コロナウイルス感染症の影響で集会所等が使用できなかったこともあり、弁当などの配布をしながらの見守り活動などにも助成しています。

社協だよりの発行

### 歳末たすけあい募金の使いみち

地域ふれあい交流事業





# 令和2年度共同募金運動の協力者・団体一覧

赤い羽根共同募金へのご協力ありがとうございます

(順不同・敬称略)

戸別募金		※クオカード、バッジ協力町内会・自治会			
町内会・自治会名	募金額(円)	町内会・自治会名	募金額(円)	町内会・自治会名	募金額(円)
畑中町内会	100,000	野寺町会	239,300	野火止中町内会	100,000
マーテルヒルズ自治会	30,000	石神町会	※ 213,950	野火止下町内会	244,000
エクレール武蔵野ヒルズ自治会	23,000	北原町会	※ 205,731	武蔵野北スカイハイツ自治会	78,000
馬場一丁目町内会	50,000	新堀一丁目町内会	30,000	野火止南団地自治会	5,000
馬場二丁目町内会	40,000	新堀二丁目自治連合会	10,000	中野町内会	38,000
馬場三丁目町内会	50,000	新堀三丁目町内会	50,000	大和田一・二丁目町内会	20,000
馬場四丁目町内会	50,000	西堀町内会	145,324	大和田三・四丁目町内会	50,000
新栄町内会	100,000	本多町内会	※ 25,000	大和田五丁目町会	66,000
栄三丁目町会	50,000	菅沢町内会	※ 148,300	新座一丁目町会	50,000
栄四丁目町会	50,000	あたご三丁目町会	※ 18,500	新座二丁目町会	50,000
池田町内会	50,000	中原町内会	※ 68,500	新座リバーサイド自治会	48,899
片山町内会	※ 177,400	野火止住宅自治会	※ 66,760	新座住宅町内会	228,372
道場町内会	58,200	西分町内会	40,000	東北一丁目町内会	110,000
栗原一丁目町内会	※ 235,000	野火止一丁目町内会	70,000	東北二丁目町内会	150,000
栗原二丁目町内会	※ 32,000	野火止四丁目上町内会	15,000	北野一・二丁目町内会	50,000
栗原三丁目町内会	50,000	野火止上五町内会	200,000	北野三丁目町内会	140,000
栗原四丁目町内会	※ 59,500	野火止上六町内会	70,000	東一丁目町内会	※ 162,052
栗原五丁目町会	※ 110,000	野火止上町内会	291,250	東二丁目町内会	50,000

街頭募金
新座市大和田婦人会
新座市片山婦人会
NPO法人ふくしネットにいざ
社協ボランティア団体協議会
ボーイスカウト新座第1団
十文字学園女子大学
社会福祉法人新座市障害者を守る会
新座市社会福祉協議会

学校募金			
大和田小学校	新堀小学校	第二中学校	西武台高等学校生徒会
西堀小学校	東野小学校	第三中学校生徒会	立教新座中学校・高等学校
片山小学校	栄小学校	第四中学校	十文字学園女子大学
第四小学校	新開小学校	第五中学校	跡見学園女子大学
八石小学校	石神小学校	第六中学校	(福)豊の会
東北小学校	栗原小学校	西武台新座中学校	音羽の森新座保育園
野火止小学校	陣屋小学校	県立新座高等学校生徒会	
野寺小学校	新座小学校	県立新座総合技術高等学校JRC	
池田小学校	新座中学校	県立新座柳瀬高等学校	

クオカード・バッジ募金			
新座市民生委員・児童委員協議会	社協登録ボランティア団体	埼玉りそな銀行新座支店	(福)殿山福祉会
新座市大和田婦人会	新座市役所	武蔵野銀行新座支店	配食サービスたらの芽
新座市片山婦人会	大和田小学校	武蔵野銀行新座南支店	晴和苑
(福)新座市障害者を守る会	十文字学園女子大学	埼玉信用金庫新座支店	メモリアルヨーコー
(特非)ふくしネットにいざ	新座市スポーツ協会	新座警察署	新座市社会福祉協議会
ボーイスカウト新座第1団	新座市商工会	(福)片山会 みき保育園	市民の皆様

個人募金						
<b>40,000円</b>	<b>10,000円</b>	原 和英	中村 瑠璃子	塩山 保	並木 武	その他 3件 3,000円
匿名 1件	中村 昭作	池田 孝	高石 光治	鈴木 昭次	山田 忠志	
<b>20,000円</b>	神谷 公洋	匿名 4件	須田 邦彦	西村 正信	並木 まち子	
小川 清	狩谷 恒雄	<b>6,000円</b>	匿名 2件	樋口 康代	岡本 礼子	
<b>12,180円</b>	高野 好一	大町 智恵子	<b>4,015円</b>	岡本 洋一	木村 拓郎	
匿名 1件	高橋 義雄	<b>5,000円</b>	津久井 増治	高橋 鷹子	匿名 6件	
<b>11,684円</b>	渡邊 幹雄	大戸 栄次	<b>3,000円</b>	小暮 裕	りそなクラブポイント 寄付 6件 3,180円	
高橋 靖子	吉田 尚次	貫井 功	太田 弘子	相崎 ユリ子		



法人募金					
<b>100,000円</b>	新座中央ライオンズクラブ	大和田婦人会	(株)野島商事	会津屋畳店	わかひび幼稚園
平林寺	法台寺	<b>7,500円</b>	馬場電気工業(株)	越前谷建設(株)	東京信用金庫
<b>71,867円</b>	(有)野崎硝子	片山婦人会	(福)殿山福祉会	静風荘病院	かきの木整形外科医院
(株)伊藤園	(株)イーリス	ボーイスカウト新座第1団	永弘クリニック	(株)並木産業	(株)高津工務店
<b>30,000円</b>	(株)ボン	<b>6,000円</b>	(株)クマクラ	(株)エクシング朝露営業所	まきば保育園
メモリアルヨーコー	(有)松下工業所	(公助)新座市シルバー人材センター	藤原機械工業(株)	(有)山崎商会	(株)堀内発條製作所
<b>10,000円</b>	(有)栄進産業	(有)お茶の有り路	<b>4,500円</b>	梅沢皮フ科クリニック	(有)シゲノ
新座ロータリークラブ	東京鋳螺工機(株)	(有)堀天	(福)新座市障害者を守る会	(有)サンコー精機	菅公工業(株)
山大物産(株)	(株)かくの木	<b>5,000円</b>	<b>3,000円</b>	(学)かきの木学園	須田整形外科
(有)常盤住設	(株)磯野商事	ブルボン電子(株)	(有)プラスワン・コバヤシ	並木ぶどう園	(有)中清防災
学校制服・文具(有)ぬくい	(株)高辻ブラシ製作所	美鈴幼稚園	(有)昭和自動車整備工場	(有)中村産業	匿名 2件
(有)神鉄企業	<b>8,000円</b>	中川造園土木(株)	浜中薬専栗原店	野島ガス(株)	

※個人募金・法人募金については3,000円以上の募金をしていただいた個人・法人のご報告とさせていただきます。

# 地域歳末たすけあい募金へのご協力ありがとうございます

## 戸別募金

(順不同・敬称略)

町内会・自治会名	募金額(円)	町内会・自治会名	募金額(円)
畑中町内会	100,000	本多町内会	45,000
マーテルヒルズ自治会	20,000	中原町内会	42,000
エクレール武蔵野ヒルズ自治会	28,500	野火止住宅自治会	69,167
馬場一丁目町内会	50,000	西分町内会	120,000
馬場二丁目町内会	40,000	野火止一丁目町内会	50,000
馬場三丁目町内会	50,000	野火止四丁目上町内会	15,000
馬場四丁目町内会	50,000	野火止上五町内会	140,000
新栄町内会	100,000	野火止上六町内会	100,000
栄三丁目町会	100,000	野火止上町内会	250,000
栄四丁目町会	50,000	野火止下町内会	154,000
池田町内会	50,000	武蔵野北スカイハイツ自治会	49,000
片山町内会	157,450	中野町内会	23,000
道場町内会	58,200	大和田一・二丁目町内会	20,000
栗原一丁目町内会	150,000	大和田三・四丁目町内会	20,000
栗原二丁目町内会	34,000	大和田五丁目町会	142,000
栗原三丁目町内会	30,000	新座一丁目町会	30,000
栗原四丁目町内会	150,000	新座二丁目町会	30,000
栗原五丁目町会	50,000	新座リバーサイド自治会	53,573
野寺町会	419,000	新座住宅町内会	167,608
石神町会	208,950	東北一丁目町内会	100,000
北原町会	100,000	東北二丁目町内会	150,000
新堀一丁目町内会	10,000	北野一・二丁目町内会	70,000
新堀二丁目自治連合会	10,000	北野三丁目町内会	100,000
新堀三丁目町内会	50,000	東一丁目町内会	143,412
西堀町内会	152,222	東二丁目町内会	54,320

## 街頭募金

団体名
新座市民生委員・児童委員協議会

## 個人募金

団体名	金額(円)
匿名	19,360
匿名(10,000円 8件)	80,000
匿名	3,000

## 法人募金

個人名	金額(円)
SDA新座キリスト教会	10,000
埼玉司法書士会志木支部	10,000
奥山ロードサービス(株)	5,000



※個人募金・法人募金については、3,000円以上の募金をしていただいた個人・法人のご報告とさせていただきます。

## 職員募集のお知らせ

### 1 放課後児童保育室職員(支援員・補助員)

#### ①嘱託職員、②臨時職員

- 勤務場所** 市内の放課後児童保育室
- 勤務内容** 保護者の方の就労などにより、家庭が常時留守になっている児童(原則小学4年生まで)を保育し、遊びや行事などを通して基礎的な生活指導を行う。
- 勤務時間** 午前11時15分(①は10時15分もあり)から午後6時又は午後7時まで、学校休業日等は午前8時から午後6時又は午後7時まで(土曜日は午後6時までの間(超過勤務を含めて実働9時間)※週に2、3回程度午後7時までの勤務あり)
- 応募資格** ①保育士、教諭(幼稚園・小・中・高校等)又は社会福祉士の資格を有する方  
②①と同様の資格がある方又は資格はないが児童福祉に理解のある方
- 賃金** ①初任給164,200円(このほかに通勤手当、時間外勤務手当、期末手当、処遇改善手当あり)  
②時給1,200円(資格あり)、1,140円(資格なし)、このほかに交通費あり
- 休日等** 4週6休制(日曜日、シフトで土曜日)、祝日、年末年始、有給休暇あり
- 保険** 健康保険、厚生年金保険、雇用保険、労災保険
- 試験** 作文(①のみ)及び面接(日時は、追って通知します。)

子どもが好きな方/  
お待ちしています



### 2 介護支援専門員(嘱託職員)

- 勤務内容** 居宅介護サービス計画の作成、給付管理、訪問調整などの介護支援業務、相談業務
- 勤務場所** 新座市社会福祉協議会居宅介護支援事業所(新座市野火止1-9-6 3市役所第三庁舎)
- 勤務時間** 午前8時から午後7時までの間で7時間
- 応募資格** 介護支援専門員資格をお持ちの健康な方で、普通自動車運転免許を有する方(原動機付自転車が運転できるとななお可)
- 賃金** 206,300円 経験による加算があります。(このほかに通勤手当、時間外手当、期末手当あり)
- 休日等** 土曜日、日曜日、国民の祝日及び年末年始、年次休暇・特別休暇制度あり
- 保険** 社会保険、雇用保険、労災保険
- 試験** 作文及び面接(日時は、追って通知します。)

あなたの笑顔を  
待っている人がいます

### 3 申込み

1、2とも電話連絡(☎048-480-5705)の上、履歴書(写真添付)、当該資格証・卒業証書(証明書)の写しを添えて、直接、新座市社会福祉協議会までご提出ください。



# 令和3年度社会福祉協議会 会員会費納入のお願い

地域福祉活動を進めていくために、多くの市民、企業、団体の方に会員となっただき、地域づくりに役立っています。

お寄せいただく皆様の会費は、社協の福祉事業等の貴重な財源となります。ご協力をお願いいたします。

- **普通会员 500円以上**  
(世帯を単位としています)
- **協力会員 1,000円以上**  
(特に協力いただける世帯を単位としています)
- **特別会員 5,000円以上**  
(篤志家を対象とした世帯・個人を単位としています)
- **法人会員10,000円以上**  
(地域福祉にご理解を頂く法人を単位としています)

## 令和2年度会員会費の報告

(令和3年1月31日現在)

令和2年度社協会員にご加入を頂きありがとうございました。ご協力いただきました会員会費は、地域福祉の推進のために活用しています。

会費額 13,549,141円  
会員数 20,574世帯・団体・社  
加入率 27.1%

支部名・町内会名	会費額(円)	支部名・町内会名	会費額(円)	支部名・町内会名	会費額(円)
畑中町内会	150,000	野寺支部	1,020,500	武蔵野北スカイハイツ支部	150,000
マーテルヒルズ自治会	75,450	石神町会	558,400	中野町内会	100,000
エクレール武蔵野ヒルズ自治会	36,500	北原支部	481,091	大和田一・二丁目支部	339,400
馬場一丁目支部	97,500	新堀一丁目支部	319,500	大和田三・四丁目支部	205,500
馬場二丁目支部	205,000	新堀二丁目支部	300,000	大和田五丁目支部	390,500
馬場三丁目町内会	158,500	新堀三丁目支部	143,500	新座一丁目支部	235,100
馬場四丁目町内会	130,000	西堀支部	621,000	新座リバーサイド支部	95,100
新栄町内会	50,000	本多支部	211,300	新座団地支部	175,500
栄三丁目支部	245,600	菅沢町内会	200,000	新座住宅支部	276,200
栄四丁目支部	247,500	あたご三丁目支部	176,500	東北一丁目町内会	86,600
栄五丁目町会	292,500	中原支部	132,500	東北二丁目町内会	90,000
池田町内会	384,500	野火止住宅自治会	46,500	北野一・二丁目支部	321,500
片山支部	739,500	西分町内会	200,000	北野三丁目支部	247,800
道場町内会	112,000	野火止一丁目支部	232,000	東一丁目支部	298,850
栗原一丁目支部	324,500	野火止四丁目上町内会	16,000	東二丁目町内会	135,750
栗原二丁目町内会	74,000	野火止上六支部	214,000	東三丁目支部	290,000
栗原三丁目町内会	150,000	野火止上町内会	503,000	その他	52,500
栗原四丁目町内会	98,500	野火止中町内会	350,000	<b>合計</b>	<b>13,549,141</b>
栗原五丁目支部	328,500	野火止下町内会	433,000		

## 法人会員の報告 (R2.8~R3.1) (敬称略)

氷川建設
越前谷建設(株)
(一社)STB
第一生命(株)浦和支社新座西営業オフィス

## 特別会員の報告(R2.8~R3.1)(敬称略)

西田 九仁夫	花形 秀樹	ひばりインターナショナルスクール	ナツメ薬局
高橋 秀治	青梅信用金庫新座支店	(有)貫井興業	(有)望月畳工業
金子 昇	(株)高津工務店	慈光整骨院	K.Mインターサービス
竹内 はつ子	(有)金子工業所	(有)長田燃料店	新座志木中央総合病院
丸山 光雄	新井米穀店	(株)LINK	新井 さきほ
田中 満	城西内科クリニック	ひばり通り歯科医院	小川 清
榎本 淳	(有)三吉自動車	高橋 靖子	匿名 2件
榎本 登美子	(有)榎本建材	岸本 弥保	

## 愛のいずみ福祉基金の報告

～地域福祉事業推進のために  
使わせていただきます～

(令和2年9月～令和3年1月)

個人名・団体名(敬称略)	金額(円)
ダイセーロジスティクス(株)新座ハブセンター	30,000
匿名	30,000
匿名	20,000

個人名・団体名(敬称略)	金額(円)
匿名	10,000
匿名	8,595



# にじざ ボランティアセンター

## だより

**Noticia**

NO.137

ノティシア：スペイン語で便り、お知らせ、情報



ボランティアについて「知りたい・したい・求めている」方に向けて発行しています

令和3年3月1日

第2回/

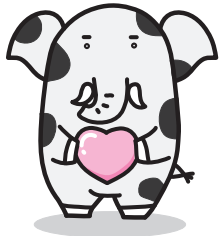

## 自宅でできるボランティア活動!!

～手作り品や家に眠っているもので市内施設を応援しよう!～

新型コロナウイルス感染症の影響が長引く中、市内施設の職員さんはその対応に追われ大忙し。また、感染拡大防止の観点から、今までのボランティア活動ができない状況が続いています。

そこで、前回、多くの方に参加いただいた「自宅でできるボランティア活動」の2回目を実施して、引き続き市内施設の皆さんを応援したいと思います。各施設が必要としている手作り品を作成したり、家で使用していないものを再利用したりするボランティア活動です。皆様のご参加をお待ちしております。

**参加対象** 市内在住・在勤の方どなたでも

**参加方法** 事前申込み等は不要です。自宅で作成（準備）いただいた下記の物品を、受付締切日までに新座市社会福祉協議会窓口へ持参又は送付をしてください。  
※直接、施設へは送らないようお願いします。

受付締切日  
令和3年  
3月31日水

### 手作りぞうきん・足ふきマット

自宅にある布で作ってください。  
少ない枚数でもOKです!



#### ぞうきん

- 北野の森保育園 何枚でも
- 山びこ保育園 70枚程度
- 新座市児童センター 160枚程度
- さわやか学舎 20～30枚程度

#### 足拭きマット

- 北野の森保育園 何枚でも

### タオル

ご自宅に不要になっている  
タオルなどはありませんか?



○福祉の里

50枚程度

### 牛乳パック等を使った手作り品

#### 子ども用長椅子

- 山びこ保育園 5個

#### 子ども用机 1個・子ども用椅子 2個

- 北野の森保育園 ※乳アレルギー児もいるため、牛乳以外のパックでお願いします。



### 手作りマスク



#### マスク(大人サイズ)

- 福祉の里 30枚程度
- 新座市児童センター 50枚程度

#### マスク(子供小サイズ)

- 新座市児童センター 50枚程度

### その他

#### きんちゃく

- 新座市児童センター 20個程度

#### 折り紙の見本

- さわやか学舎 何作品でも

#### 使い古しの布

- 多機能型事業所こぶしの森 何枚でも



手作り品の詳細の仕様やサイズにつきましては、新座市社協のホームページに記載していますので、そちらをご確認ください。

**物品の受付窓口・送付先** ※送料はご負担となります。

〒352-0011 新座市野火止1-9-63新座市役所第三庁舎内  
新座市社会福祉協議会ボランティアセンター



詳しくは  
WEBで!!



Webサイトを見られない方は  
お問合せください。

## 第1回 自宅でできるボランティア活動でご寄付を頂いた物品は 下記施設へお届けしました。

### 特別養護老人ホーム晴和苑

ぞうきん	110枚
タオルケット	9枚
広告紙のゴミ入れ	2,086枚
布袋	94枚
牛乳パックの積み木	8個

### 白梅第二保育園

ぞうきん	50枚
------	-----

### 第二保育園

ぞうきん	50枚
------	-----

### 特別養護老人ホーム菜々の郷

タオル	323枚
-----	------

### 白梅第二保育園

ぞうきん	172枚
------	------

### 山びこ保育園

牛乳パックの長椅子	1個
牛乳パックの机	1個
仕切り板	2セット

### 多機能型事業所こぶしの森

ぞうきん	50枚
タオル	250枚



ご協力ありがとうございます！  
ございました！

### ご寄付を頂いた方々 (敬称略)

佐藤 苳子 佐久間 保信 山崎 憲子 新座 団地自治会 木ノ下 揺  
星野 士郎 佐藤 美恵子 荒木 里子 武蔵野 友の会 新座 もより  
高橋 貞夫 榎本 米子 畑本 末羽 境 真央 新井 美代子  
伊藤 三重子 野寺 支部 他 匿名希望の方多数

●新座市社協のホームページで施設へ寄付物品をお渡ししている記事を掲載していますので、ぜひご覧ください！

## 令和3年度ボランティア活動保険の受付を開始します

受付開始日

令和3年  
3月1日(月)

ボランティア活動保険は、年度ごとの加入が必要です。(補償期間:加入日から3月31日まで)

令和3年度の加入を希望される方は、保険料と印鑑を持参の上、手続きをお願いします。

なお、4月1日から保険を適用するためには、3月中の加入手続きが必要です。

### 【補償内容】

	基本プラン	天災・地震 補償プラン
通院保険日額	4,000円	4,000円
入院保険日額	6,500円	6,500円
死亡保険	1,040万円	1,040万円
後遺障害保険金	1,040万円	1,040万円
地震・噴火・津波によるケガ	×	○
賠償責任(限度額)	5億円	5億円
保険料	350円	500円

※ボランティア活動保険の特定感染症に指定感染症(新型コロナウイルス)が追加され補償の対象となりました。

※天災・地震補償プランは、基本プランでは補償対象外の地震・噴火・津波に起因する死傷を補償対象とするものです。

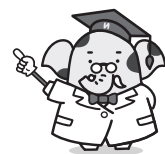

\*詳しくは(ふくしの保険)で検索してください。 <https://www.fukushihoken.co.jp/>

## 善意銀行のご報告 (令和2年12月から令和3年1月まで)

このほか、使用済切手につきましては、社協・市役所・福祉の里・公民館等に設置している収集箱を通じ、市民の皆様から多数のご寄付を頂き、誠にありがとうございます。引き続き、皆さんからの温かい善意をお待ちしています。

個人各・団体各氏名 (敬称略)	寄付内容
年金者組合新座支部	使用済切手
あずまえん自動車教習所	使用済切手
田中 真由美	使用済切手
匿名	米・紙オムツ・ぞうきん

### 善意銀行とは

善意銀行は、使用済切手やぞうきん、車いすなどの品物をお預かりし、必要とされている施設や個人の方への払出しをしています。

「こんなものもあるんだけど」という方は、ボランティアセンターまでご相談ください。皆さんの善意をお待ちしています。

## 福祉体験学習ってどんなことしてるの？

社会福祉協議会では、福祉教育の一環として、主に市内の小・中学校で福祉体験学習を行っています。福祉体験の内容は、車椅子体験・アイマスク体験・高齢者疑似体験・手話体験です。

実際に車椅子を操作したり、目隠しをして歩いたりするなどの体験と障がいのある方のお話を聞くことを通じて、児童・生徒に福祉について興味を持ってもらい、障がいの有無が特別な違いではないことなどを伝えています。



車椅子体験の様子



アイマスク体験の様子

福祉体験を  
行って  
みませんか!!

新座市社協では、町内会や社協支部などの団体や市内の企業からの福祉体験の依頼も受け付けています。実施したい内容や方法についての相談など、お気軽にご連絡ください。

問合せ先：新座市社会福祉協議会地域福祉課 TEL048-480-5705

## 株式会社 かくの木

地域医療と介護の連携を重視し、  
より良いサービス提供を心がけています

### 保険調剤・セルフメディケーション 在宅医療・健康チェック

かくの木薬局 堀ノ内2-9-33 tel.048-482-5235  
木の実薬局 本多1-3-9 tel.048-480-0177  
かくの木薬局 新堀店 新堀1-13-6 tel.042-496-1066  
かくの木菅沢薬局 菅沢1-1-37 tel.048-485-1275

### 福祉用具販売及びレンタル・住宅改修

かくの木用品館福祉用具事業所  
堀ノ内2-9-33 tel.048-482-7222

### ケアマネジメント

かくの木介護支援事業所  
新堀1-13-6 tel.042-496-1070

## 訪問リハビリマッサージ さんぽあん

お一人での外出が難しい方を対象に健康  
保険※や実費での施術を行っております。

※要保険医同意書



電話：048-211-3215  
住所：新座市東2-6-22-201  
<https://saint-point.info/>



## 訪問マッサージご存知ですか？

- ☆主治医からの同意が得られれば健康保険が適用されます。
- ☆一割負担の方ならば1回300~600円です。
- ☆施術時間は1回30分程度、週2~4回が目安です。
- ☆手足の筋肉のマヒや、関節に拘縮のある方、寝たきりの方、歩行困難な方、脳疾患後遺症やパーキンソン病等の方が対象となります。
- ★無料の体験マッサージを行っております。

**ほんやら堂** TEL: 080-4163-3888  
住所: 新座市野火止7-18-1-313

マッサージ師 (国家資格取得) 山田徹明